BUDAPEST XXI. KERÜLET CSEPEL ÖNKORMÁNYZATA

POLGÁRMESTER

JAVASLAT

Wass Albert szobor felújítására és közterületen történő elhelyezésére

Készítette: **Gál Balázs**
tanácsadó

Előterjesztő: **Borbély Lénárd**
polgármester

Az előterjesztő megtárgyalásra javasolja:
Pénzügyi, Ellenőrzési és Ügyrendi Bizottságnak

Törvényességi szempontból ellenőrizte:

Dr. Szeles Gábor
jegyző

Budapest XXI. Kerület Csepel Önkormányzata
Képviselő-testülete

20 19 évi 218 sz. előterjesztés

Testületi ülés dátuma: 2019. 12. 12.

Az előterjesztés leadva:
2019. december 11.

Dr. Szeles Gábor

Digitálisan aláírta: Dr. Szeles Gábor
DN: c=HU, l=Budapest, o=Budapest Főváros XXI. Ker. Csepeli Polgármesteri Hivatal, cn=Dr. Szeles Gábor, givenName=Gábor, sn=Dr. Szeles, email=szeles.g@budapest21.hu, serialNumber=1.3.6.1.4.1.21528.2.2.2.5302, title=jegyző
Dátum: 2019.12.11 11:54:29 +01'00'

Testületi ülés időpontja:
2019. december 12.

Tisztelt Képviselő-testület!

Előterjesztés keretében teszek javaslatot Wass Albertnek emléket állító köztéri szobor felállítására a Radnóti Miklós Művelődési Ház melletti parkba (köztéri szobor tervezett helyszíne, lásd 1. számú melléklet).

Kérem engedjék, meg, hogy néhány gondolat erejéig bemutassam Wass Albertet. Wass Albert 1908-ban született Válaszúton. Első verseskötetei az 1920-as évek végén jelentek meg, 1934-ben kiadott Farkasverem című, Baumgarten-díjjal jutalmazott regényének sikere után több, a korabeli Erdély jelenével és regényes múltjával foglalkozó könyve jelent meg. A második világháború végén nyugatra emigrált. 1952-ig Németországban, majd haláláig, 1998-ig az Egyesült Államokban élt. Hangadó szerepet töltött be a magyar szellemi emigráció életében. Halálos ítéletének felülvizsgálatát sikertelenül szorgalmazta a család Romániában. A határon túli magyar irodalom egyik legkiemelkedőbb alakja. Munkássága jelentősen hozzájárult a magyar nemzet szimbolikus egyesüléséhez.

Csepelen Wass Albert fa mellszobra Királyerdőben, a Szeplőtelen Szív katolikus templom kertjében áll. Ezen szobor 2008 áprilisában, a költő születésének centenáriumi évében közadakozásból készült. Az elmúlt 11 évben a természeti erők hatására jelentősen károsodott az emlékmű, gyakorlatilag megsemmisült.
A kiváló író, költő emléke előtt adózva javaslom, hogy - a szobor eredeti alkotójának hozzájárulásával, továbbá Spányi Antal székesfehérvári megyéspüspök úr, és Kertész Péter Főtisztelendő Esperes Úr támogatásával, hozzájárulásával - Wass Albert emlékére az eredeti fa szobor alapján készült bronz szobrot, méltó helyen, a felújított Radnóti Miklós Művelődési Ház előtti téren kerüljön elhelyezésre.
Az így elkészült köztéri szobor ünnepélyes felavatására, az erdélyi magyar író és költő születésének 112 éves évfordulóján 2020. január 8. napján kerülnek sor.

Magyarország helyi önkormányzatairól szóló 2011. évi CLXXXIX. törvény 42. § 8. pontja alapján: *„A képviselő-testület hatásköréből nem ruházható át közterület elnevezése, köztéri szobor, műalkotás állítása."*

A helyi önkormányzatok és szerveik, a köztársasági megbízottak, valamint egyes centrális alárendeltségű szervek feladat- és hatásköreiről szóló 1991. évi XX. törvény 109. § (1) – (2) bekezdése alapján: *„Művészeti alkotás közterületen, valamint önkormányzati tulajdonú épületen való elhelyezéséről, áthelyezéséről, lebontásáról a település önkormányzatának képviselőtestülete, Budapesten fővárosi tulajdonú közterület vagy épület*

esetében a fővárosi önkormányzat közgyűlése, a kerületi önkormányzat tulajdonában álló közterület vagy épület esetében a kerületi önkormányzat képviselőtestülete dönt, és gondoskodik fenntartásáról és felújításáról.
A döntéshez a műalkotás művészi értékére vonatkozóan szakvéleményt kell beszerezni."

Kérem a Tisztelt Képviselő-testületet, hogy a határozati javaslatot támogatni szíveskedjen.

Budapest, 2019. december „.....".

Borbély Lénárd
polgármester

Mellékletek:

1. számú melléklet: helyszínrajz
2. számú melléklet: bronz szobor látványterve
3. számú melléklet: Spányi Antal székesfehérvári megyéspüspök úrral, és Kertész Péter Főtisztelendő Esperes Úrral folytatott levelezés

Határozati javaslat

Budapest XXI. Kerület Csepel Önkormányzata Képviselő Testülete úgy dönt, hogy Budapest XXI. Kerület 200626/2 helyrajzi szám alatti területen, a szükséges jogszabályi feltételek megléte mellett Wass Albertnek emléket állító szobrot állít. A Képviselő-testület felkéri a polgármestert, hogy a fedezetet 3.200.000,-Ft összegben a 2019. évi költségvetés általános tartaléka terhére biztosítsa.

A Képviselő-testület felhatalmazza a Polgármestert, hogy a szobor állításához szükséges intézkedéseket megtegye, a jogszabályi feltételeknek megfelelő szerződéseket megkösse.

Határidő: 2020. január 08.

Felelős: Borbély Lénárd, polgármester

Végrehajtás előkészítéséért felelős: Trefán László, vezérigazgató

A határozati javaslat elfogadásához a Képviselő-testület **egyszerű** többségű támogató szavazata szükséges.

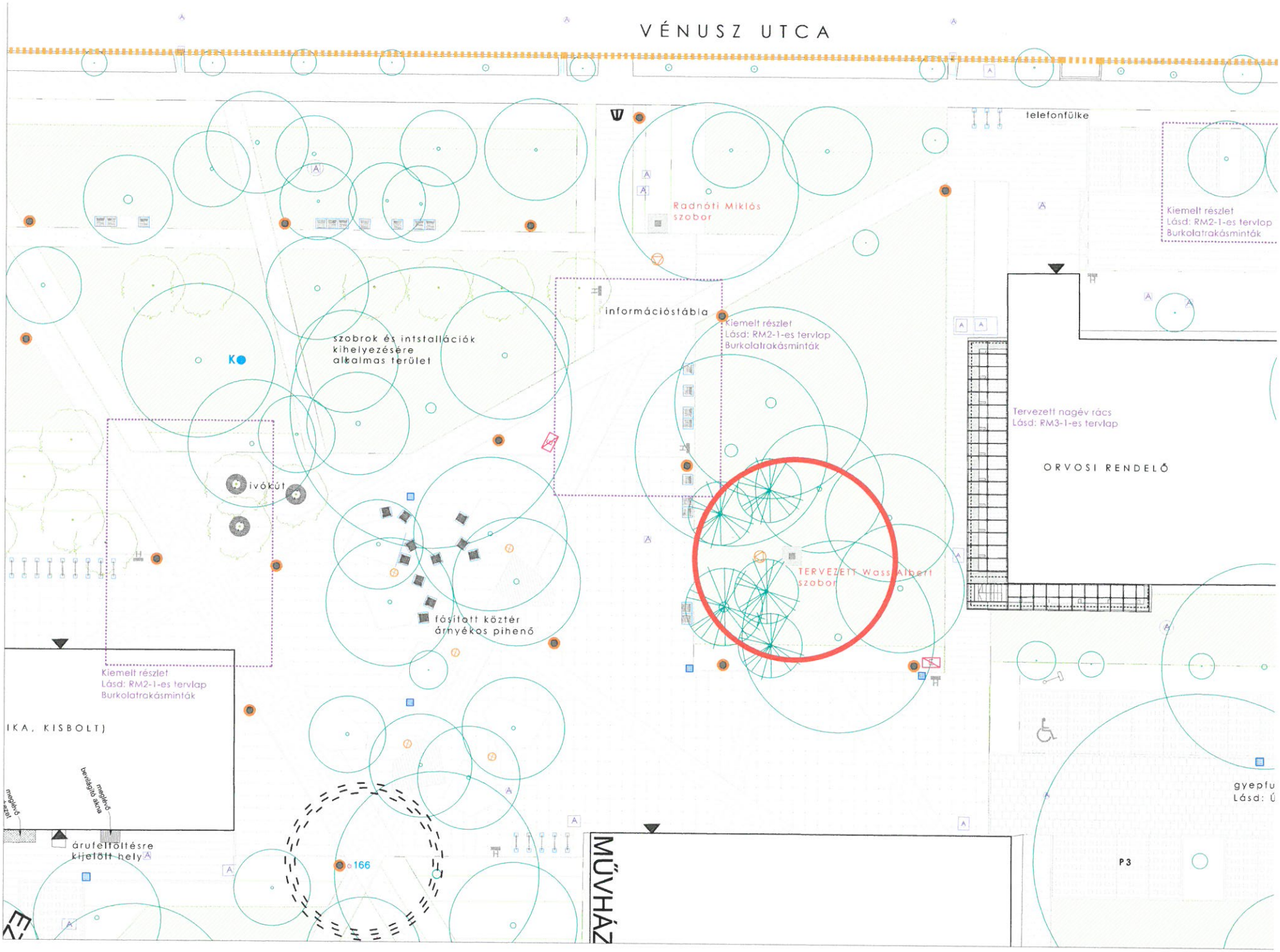

1. sz. melléklet

2. sz. melléklet

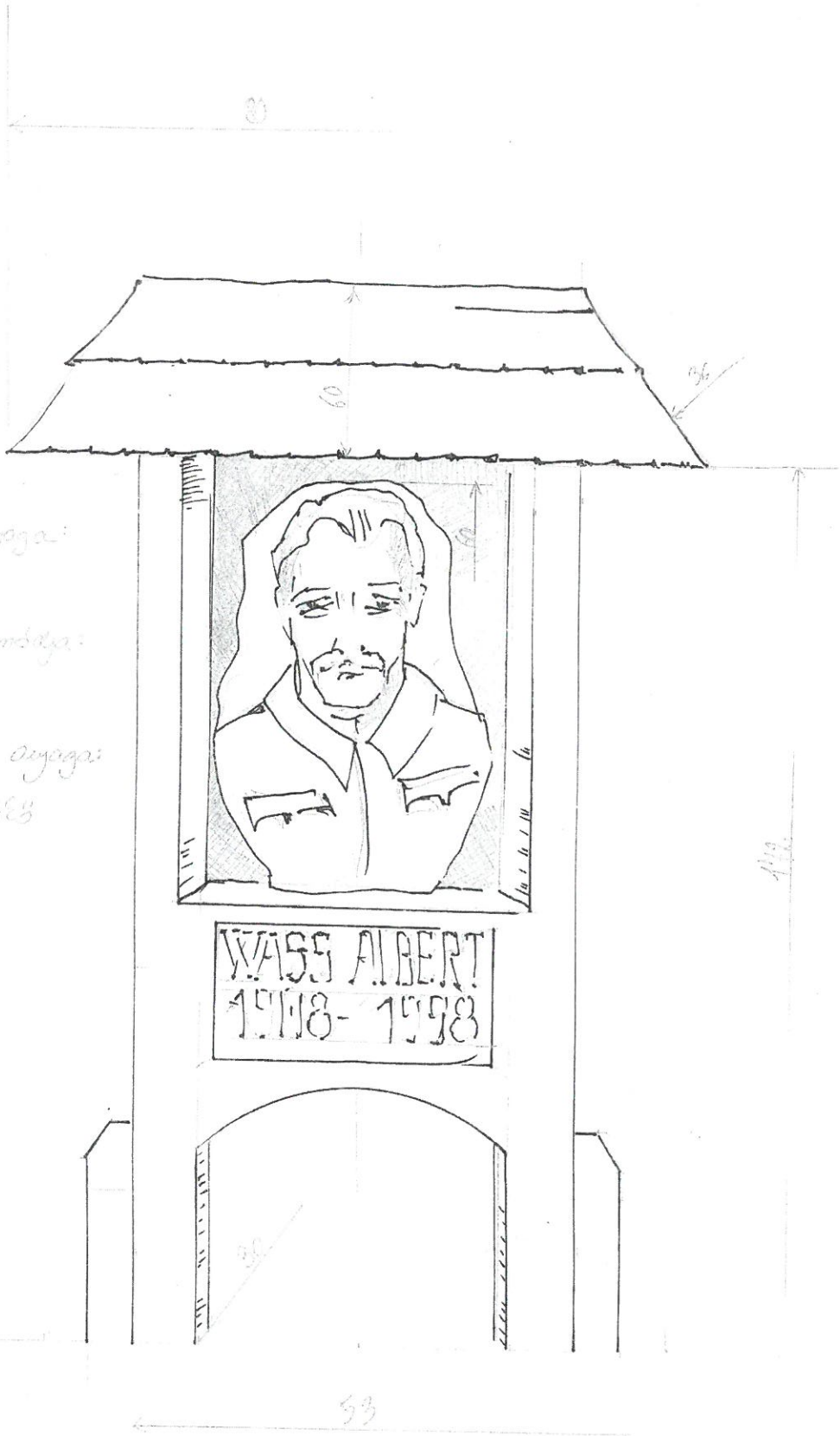

3. b. melléklet

BUDAPEST XXI. KERÜLET CSEPEL ÖNKORMÁNYZATA

• POLGÁRMESTER •

Kertész Péter esperes úr részére
Csepel-Belváros Kisboldogasszony Plébánia
1211 Budapest, Templom u. 29.

Tisztelt Főtisztelendő Esperes Úr!

2008 áprilisában, a költő születésének centenáriumi évében a Németh Szilárd képviselő úr és a Fidesz-KDNP csepeli szervezete kezdeményezésére közadakozásból készülhetett el a költőt ábrázoló mellszobor, melynek – tekintettel arra, hogy szobor nem kapott engedélyt a közterületen való elhelyezésre - Csepel-Királyerdő - Szűz Mária Szeplőtelen Szíve plébánia kertje adott otthont.

Wass Albert, erdélyi író-költő mellszobrának áthelyezése, ezáltal a szobor közterületen történő felállítása kapcsán Németh Szilárd képviselő úr az egyetértését fejezte ki.

Az áthelyezés érdekében levélben fordultunk Spányi Antal székesfehérvári megyéspüspök úrhoz, támogatását kérve. Főtisztelendő megyéspüspök úr – a mellékelt levélben foglaltak szerint – megtisztelő támogatásáról biztosította kezdeményezésemet, egyúttal Esperes úr megkeresését kérte az egyházközségi képviselőtestület engedélyező határozata meghozatala érdekében.

A fentiek okán kérem Főtisztelendő Esperes úr közbenjárását, hogy az engedélyező határozatot Csepel Önkormányzata megkaphassa és Wass Albert mellszobrának áthelyezéséről intézkedhessen.

Segítő együttműködését előre is köszönöm!

Budapest, 2018. május 22

Tisztelettel:

Borbély Lénárd

Levélcím: 1211 Budapest, Szent Imre tér 10. • Telefon: +36 1 276 7660 • Fax: +36 1 276 3951 • e-mail: polgarmester@csepel.hu

EGYHÁZMEGYEI HIVATAL, 8000 SZÉKESFEHÉRVÁR, VÁROSHÁZ TÉR 5.
8001 Székesfehérvár, Pf. 178.; Tel: (22) 510-694; Fax: (22) 510-699;
e-mail: hivatal@szfvar.katolikus.hu

Székesfehérvár, 2018. április 23.
Ikt. szám: 52/2018.

Borbély Lénárd úrnak
polgármester

Budapest XXI. kerület Csepel Önkormányzat
Budapest
Szent Imre tér 10.
1211

Tárgy: *Wass Albert szobra*

Tisztelt Polgármester Úr!

Megköszönöm tájékoztató levelét a Csepel-Királyerdő plébánia kertjében elhelyezett Wass Albert mellszobráról és annak áthelyezési tervéről.

A magam részéről támogatom a szobor áthelyezését és közterületen történő felállítását annak érdekében, hogy minél többen tiszteletüket tehessék az erdélyi magyar író-költő emléke előtt.

Mivel a szobor nem az egyházmegye tulajdona, és a plébánia területén lett elhelyezve, az áthelyezés előtt kérem, keressék meg az illetékes plébánost, Kertész Péter esperes urat, hogy az egyházközségi képviselőtestület is engedélyező határozatot tudjon hozni.

Tisztelettel:

SPÁNYI ANTAL * SZÉKESFEHÉRVÁRI PÜSPÖK *

Spányi Antal
székesfehérvári püspök

BUDAPEST CSEPEL-BELVÁROS
RÓMAI KATOLIKUS PLÉBÁNIA

1211 BUDAPEST Templom u. 29.
Levelezési cím: 1751 Budapest Pf.: 245

BORBÉLY LÉNÁRD úrnak
polgármester
BUDAPEST XXI.
CSEPEL

Tisztelt Polgármester Úr!

Május 22-én kelt levelét megkaptam. Jelzem, hogy már korábban június 8-ra összehívtam a Csepel Királyerdő Plébánia képviselő testületének ülését. Ez alakommal fogom velük ismertetni Polgármester Úr megkeresését illetve Spányi Antal püspök úr ez ügyben írt levelét.

A Wass Albert szobor köztéri elhelyezésének semmi akadályát nem látom. Eddig örömmel biztosította a szobor helyét a templom udvara.

E gyűlés megtörténte után értesíteni fogom Polgármester Urat.

Köszöntéssel

Budapest Csepel Belváros, 2018-05-29.

BUDAPEST XXI. CSEPEL-BELVÁROSI RK. FŐPLÉBÁNIA 1740

kanonok, plébános

BUDAPEST CSEPEL – KIRÁLYERDŐ
RÓMAI KATOLIKUS PLÉBÁNIA

1213 BUDAPEST SZENT ISTVÁN U. 216.
Levelezési cím: 1751 Budapest Pf. 245.

Borbély Lénárd úrnak

polgármester

BUDAPEST CSEPEL

Tisztelt Polgármester Úr!

Megkeresésére válaszolva, jelzem, hogy a Csepel Királyerdei Plébánia képviselőtestülete elfogadta Polgármester Úr kérését és egyhangúan örömmel fogadta a Wass Albert szobor köztéri elhelyezését.

Köszöntéssel

Budapest Csepel, 2018.06.18.

BUDAPEST XXI. CSEPEL-BELVÁROSI • RK. FŐPLÉBÁNIA •

Kanonok, esperes, plébános